

Werkwijze onderzoek

# Dorpshistory dorpen 't Bildt

Aan de hand van de werkwijze van Douwe Zwart

V. 20-03-2023



Door: Sytse Keizer

# Werkwijze onderzoek - Dorpshistory dorpen 't Bildt.

Aan de hand van de werkwijze van Douwe Zwart

V. 20-03-2023

**Auteur:** Sytse Keizer  
**Datum:** 20-03-2023  
**Aantal blz:** 36  
**Aantal woorden:** 1826

De genoemde nummers komen overeen met de nummers van de bronnen.

Zie bijlage bronnen , achterin.

Deze nummers zijn ook gebruikt bij de naam van de desbetreffende mappen in het straatarchief in de computer:

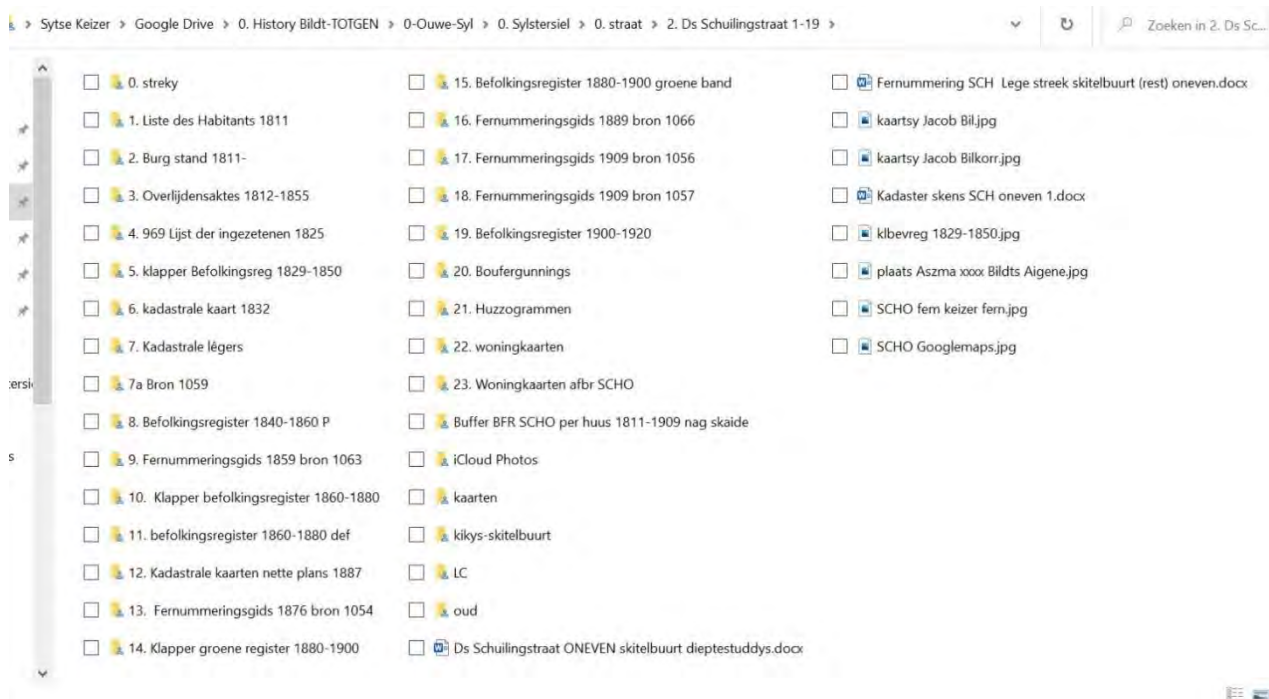



## Case: Ds. Schuilingstraat 3

### 6. Kaarten

- Topotijdreis (minder geschikt voor details)



- Kadastrale Kaarten 1832 (map 6) en 1887 - Nette plan. (map 12)  
Met kadastraal nummer gebouw: C 341 en C342,

C2=Sector Vrouwenparochie (valt Oudebildtzijl onder)

Zie ook BildtGIS-kartografy, Sytse Keizer:

BildtGIS: [BILDtGIS - Kartografy 't Bildt - Google My Maps](#)

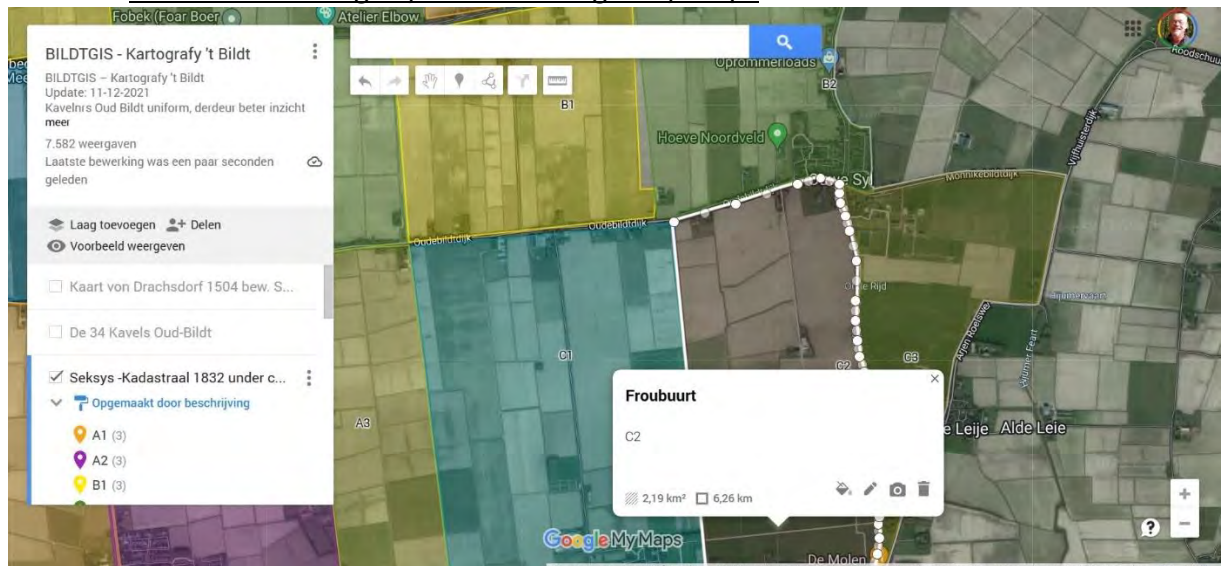

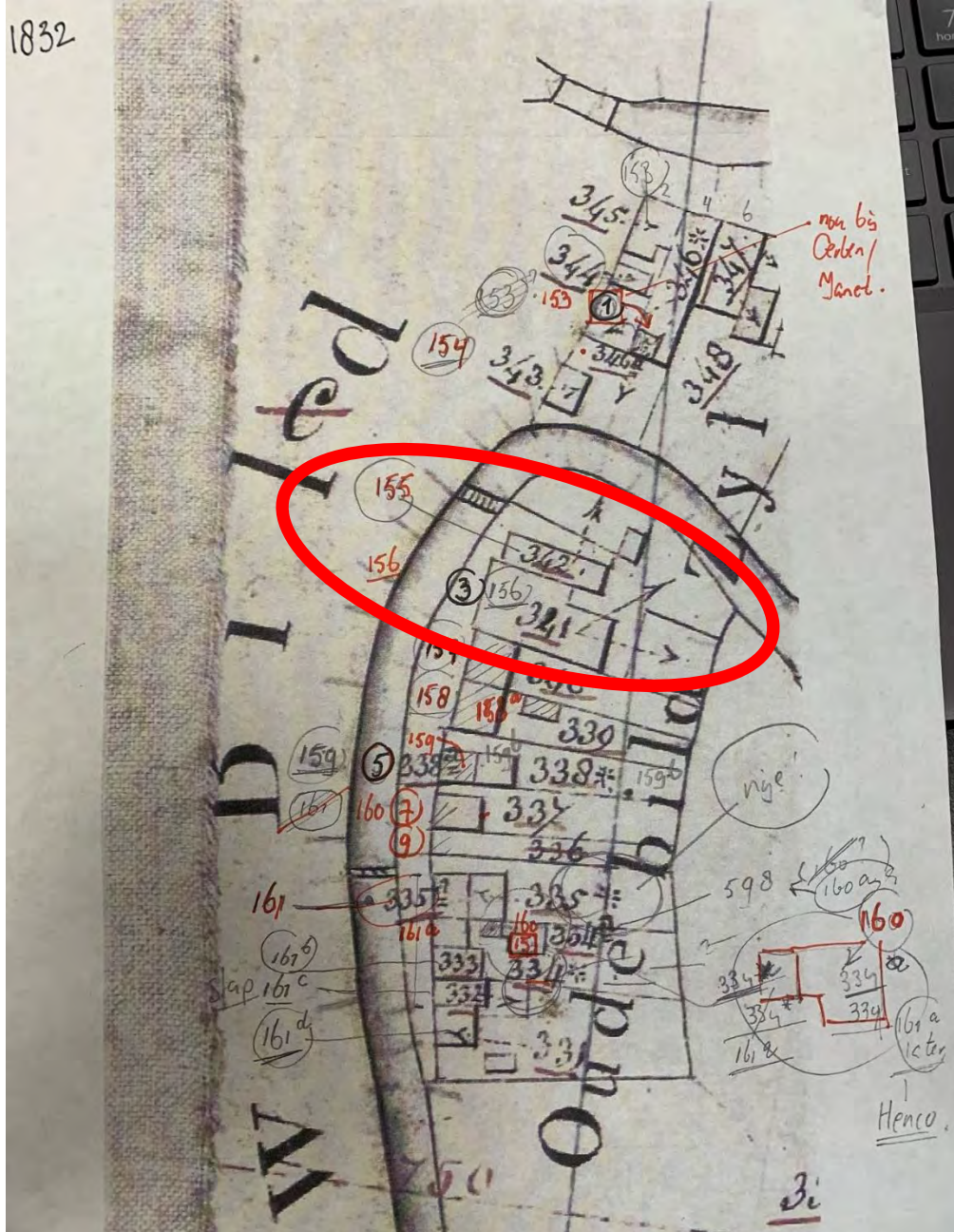

6. Kadastrale kaart 1832, detail C2





## Bevolkingsregisters

### 1. Liste des Habitants 1811 de La Commune de Vrouwenparochie:

	V 148	Anne Wytzes	Weit van der	14-1-1779	19	
	V 151	Hette Klazes	Bilkert	10-10-1785	39	
Kolk	V 152	Harmen Douwes	Kolk	12-12-1758	21	
	V 153	Arjen Cornelis	Kooy	26-9-1775	39	
	V 155	Pieter Ytzens	Wal aan de	25-1-1776	1	mog. Ytzen Pieters
	V 156	Jan Hilbrands	Groot de	14-2-1784	19	-

### 2. BURGELIJKE STAND 1811 -

Nog plaatje

### 3 Overlijdensaktes 1812–1855:

Gebruiken bij twijfel, buren gaven de overledene vaak aan

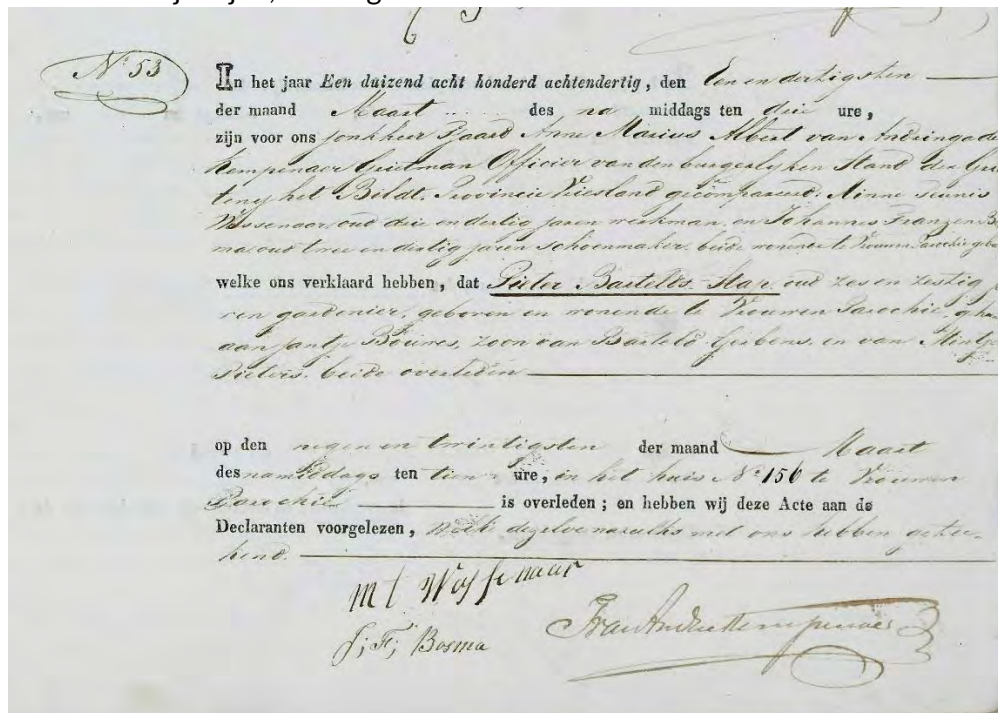

Bron: overlijdensacten allefriezen.nl

### 4. List Habitat 1825, bronnen: 969 en klapper bevolkingsregister 1825 huusnr 1808: 155, Nog: 155a 156 in dieptestúddy hieronder

205	153	Jongde Gerben Pieters	als	32	"	werkmans	
206	154	Piet Hendrik Botes	Reituum	55	"	werkmans	overleden in 1827
207	155	Smeeding, Andries Klazes	Baerd	50	"	smidknecht	Stene in 1828
208	156	Piet, Neapel Pieters	Walling	34	"	werkmans	
209	156	Slap, Pieter Barteld	Woumen, Part	54	"	Guardenier	
210	157	Groen, Pieter Gerrits	alsoar	16	"	werkmans	overleden
211	157	Hockstria, Sybren Pieter	Leinwarden	36	"	idem	
212	157	Schaaf Pieter Hoerds	Woumen, Part	29	"	Timmerman	Reituum in 1829
213	158	Slap, Anne Jacobs	alsoar	10	"	werkmans	Santanna jaar 1829





- 12. Kadastrale kaart 1887

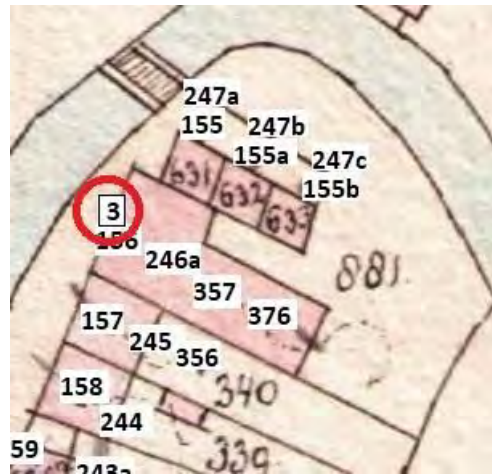

Met hulpkaarten via **kadasterviewer**: nog: jaartallen d'r bij

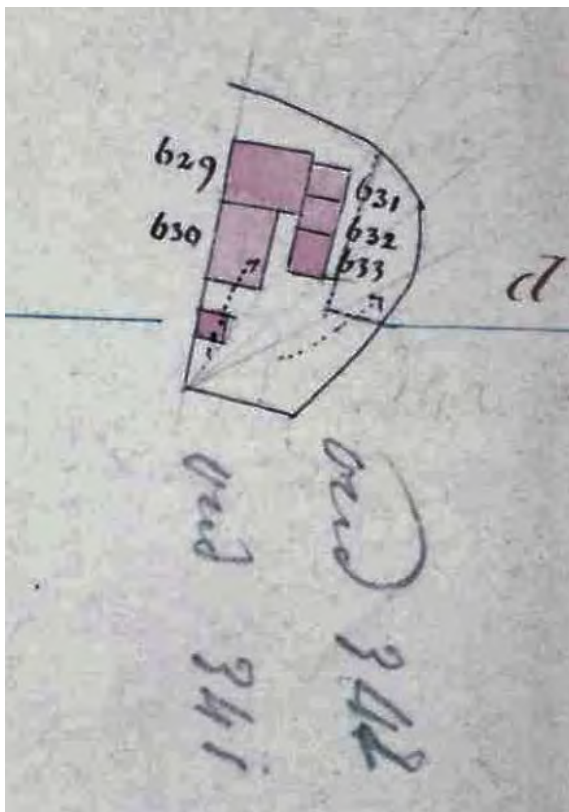

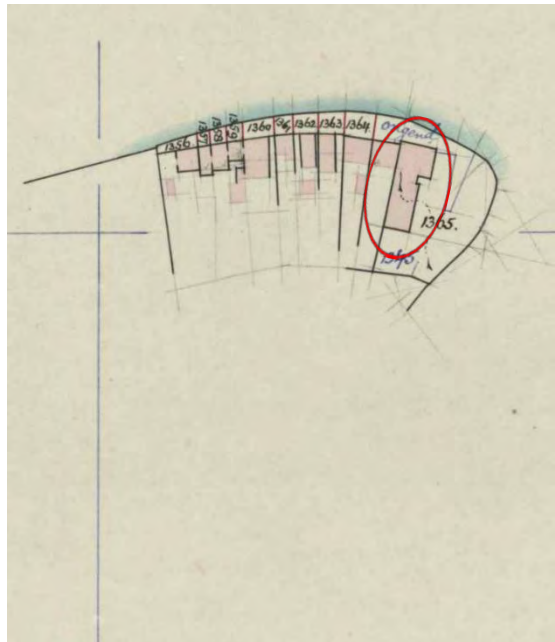
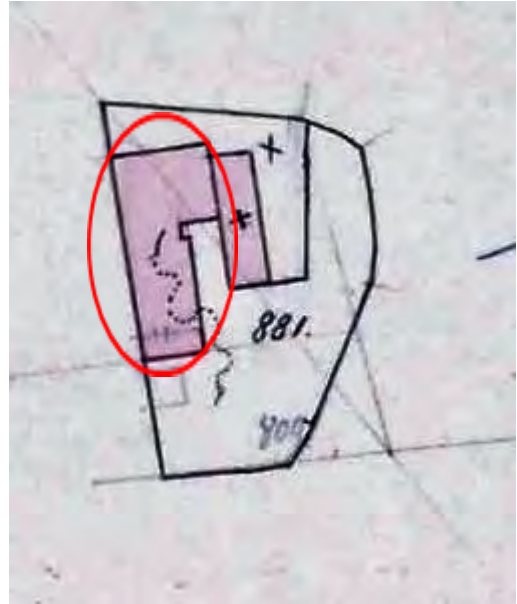
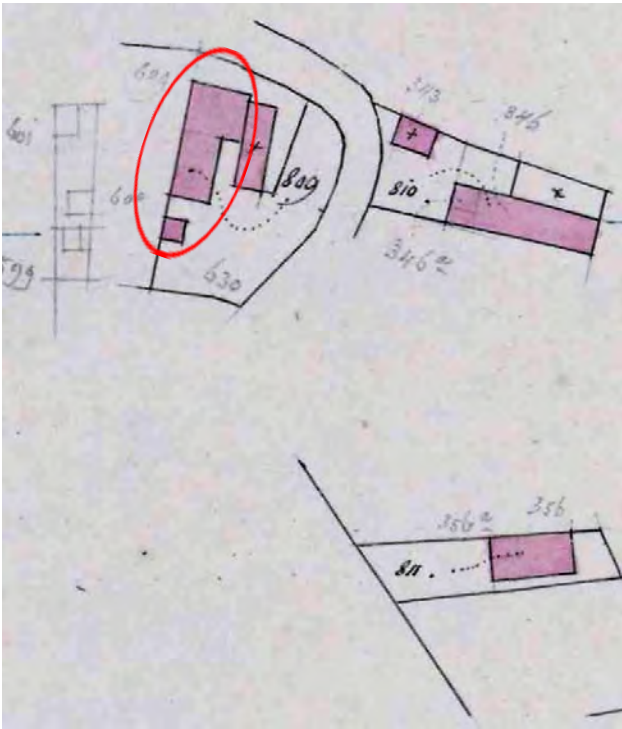

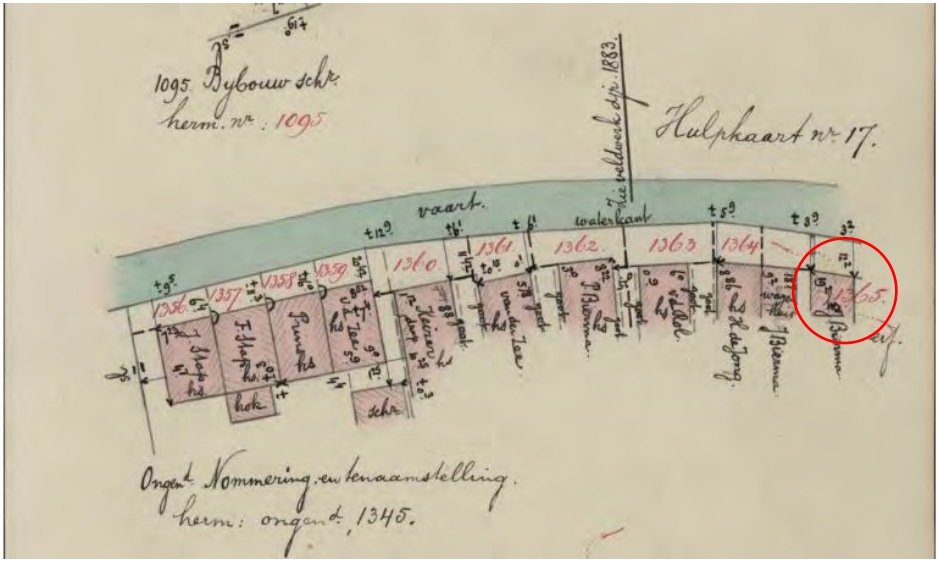

7 Kadastrale leggers, bron 1059:

Kadastrale gemeente: Lieve Vrouwe Parochie

Artikel: 4068

EIGENAAR	NAAM	VOORNAMEN	BEROEP, PLAATS EN DATUM VAN GEBORTE	WOONPLAATS EN ADRES
	Tjapflama LA 55.7	Johannes Wijbes	geb. 7-2-1946 veehouder	ggr 118 Oudebultgrif De Schiedingweg 3
MEDE-EIGENAREN				
VRUCHTGEBRUIKER ERFPACHTER RECHT VAN OPSTALHOUDER BEZITTER VAN HET RECHT VAN GEBRUIK EN BEWONING BEKLEMDE MEER ZAKELIJK RECHT, bedoeld in art. 5, lid 3, onder b, Boekm.w. Privaat				

1906

Onderstreepte percelen zijn gelegen in een ruilverkaveling

Volgnr.	PERCELSADRES C.O. PLAATSELIJKE AANDUIDING	VERWIJZING NAAR				SOORT VAN EIGENDOM	GROORTE			AANDUIDINGEN						BEOORDEELING A. ruilverkaveling B. ruilverkaveling C. ruilverkaveling D. herverkaveling E. reconstructie F. herinrichting G. andere	BEKNOPT OMSCHRIJVING VAN DE PLAATSGEHAD HEBBENDE VERANDERINGEN	AANWIJZING VAN DE ARTIKEL EN VOLGNUMMERS VAN HET REGISTER			
		het kadastrale plan		het register van overschrijving (Hyp. nr. 4)			ha	a	ca	reg. Hyp. nr. 4		reg. Hyp. nr. 4		f.	c.			Wasnu getrokken	Volg. nr.	Artikel	Volg. nr.
		Sectie	Nummer van het perceel	Deel	Nummer					Deel	Nummer	Deel	Nummer								
1	Oudebultgrif	C	363	3209	119	bouwland	05	70								1906	Ruilverkaveling	4068	2	Ruilverkaveling	
4	id	n	1043	id	id	bouwland	79	40	372	68						9/30. 1906	Ruilverkaveling		3	Ruilverkaveling	
3	id	n	1644	id	id	bouwland	15	60	9	id						9/385 1906	Ruilverkaveling		5	Ruilverkaveling	
4	De Schiedingweg	B	1282			huys tuin erf	16	96											7		
5	Monnikbultgrif	n	776			huys tuin	3	11								1906	Verkoop	12/15/1900	8	552	
6	Oudebultgrif	C	360			weiland	155	60								1906	Ruilverkaveling		9	Ruilverkaveling	
							5	183	7							1982					
							5	15	7	6						1906					
7	Monnikbultgrif	F	129	5665	1	bouwland	2	61	60									Reid	452		

Kadaster nr. 84 (binnenvol) - 006740LC

- 8 Bevolkingsregister 1840-1860, volgorde op huisnummer:  
 Huisnummer bovenaan 156a, 181, 141, splitsing huis in 156a en 156b in 18xx, húzzogram, kaart  
 hierdoor vernummering straat aanpassen.  
 'n Paar scans als voorbeeld:

Wijk (Gehucht of Buurtschap) *Louwen Vaorchie* No. van het Huis. *156a - 141 - 141*

Volgnummer.	N A A M	V O O R N A M E N	DAGTEKENING	G E B O O R T E P L A A T S	B U R G E R L I J K E S T A A T	G O D S D I E N S T	B E R O E P of middelen van bestaan.	D A G T E K E N I N G			
			es J A A R des G E B O O R T E					der vestiging in de Gemeente.	van het overlijden.	van het verlaten der Gemeente.	Aantekening of de present van de Gemeente in opmerking van de bevolking (gewone verrijking) of enkel als zijde vestigende.
1	<i>Siep</i>	<i>Dirk</i>	<i>1840</i>	<i>Nimwegen</i>	<i>H</i>	<i>id</i>	<i>id</i>				
2	<i>Drijndiel</i>	<i>Dirk</i>	<i>1840</i>	<i>id</i>	<i>H</i>	<i>id</i>	<i>id</i>				
3	<i>Siep</i>	<i>Dirk</i>	<i>1840</i>	<i>Nimwegen</i>	<i>H</i>	<i>id</i>	<i>id</i>				
4	<i>Siep</i>	<i>Dirk</i>	<i>1840</i>	<i>id</i>	<i>H</i>	<i>id</i>	<i>id</i>				
5	<i>Stev</i>	<i>Dirk</i>	<i>1844</i>	<i>id</i>	<i>H</i>	<i>id</i>	<i>id</i>				
6	<i>Kijlstra</i>	<i>Lammert</i>	<i>1799</i>	<i>Hollan</i>	<i>H</i>	<i>id</i>	<i>id</i>				
7	<i>Staps</i>	<i>Albert</i>	<i>1875</i>	<i>id</i>	<i>H</i>	<i>id</i>	<i>id</i>				
8	<i>Kijlstra</i>	<i>Jacob</i>	<i>1870</i>	<i>id</i>	<i>H</i>	<i>id</i>	<i>id</i>				
9	<i>Kijlstra</i>	<i>Peter</i>	<i>1871</i>	<i>Hollan</i>	<i>H</i>	<i>id</i>	<i>id</i>				
10	<i>Kijlstra</i>	<i>Jenke</i>	<i>1873</i>	<i>id</i>	<i>H</i>	<i>id</i>	<i>id</i>				
1	<i>Schaap</i>	<i>Dirk</i>	<i>Dec. 1855</i>	<i>id</i>	<i>H</i>	<i>id</i>	<i>id</i>				
2	<i>Schaap</i>	<i>Dirk</i>	<i>Jan. 1855</i>	<i>id</i>	<i>H</i>	<i>id</i>	<i>id</i>				
3	<i>Schaap</i>	<i>Dirk</i>	<i>10 Feb. 1857</i>	<i>id</i>	<i>H</i>	<i>id</i>	<i>id</i>				

Volgnummer	N A A M.	VOORNAMEN.	DAGTEKENING		GEBORTEPLAATS.	BURGERLIJKE STAAT.	GODSDIENST.	BEROEP of middel van bestaan.	DAGTEKENING		
			xx	JAAR					der vestiging in de Gemeente.	van het overlijden.	van het verlaten der Gemeente.
1	Stem	Janet	Janij	1824	De Nieuwen Par.	H.	Hervormd	Handl.			
2	Stem	Willemp	Willems	April	1823	id	H.	Reformatie	gema.		
3	Stem	Antje	Cornelis	Maart	1851	id	H.	Hervormd	"		
4	Stem	Wijmer	Leentje	6 July	1852	id	O	ad.	"		
5	Stem	Willems	Leentje	1 Junij	1854	id	O	id	"		
6	Stem	Leentje	Leentje	27 April	1856	id	O	id	"		
7	Stem	Leentje	Leentje	6 Maart	1853	idem	O	idem	"		
8	Stem	Leentje	Leentje	14 Nov.	1854	id	O	id	"		
9	Stem	Leentje	Leentje	2 Aug.	1851	id	O	id	"		

Volgnummer	N A A M.	VOORNAMEN.	DAGTEKENING		GEBORTEPLAATS.	BURGERLIJKE STAAT.	GODSDIENST.	BEROEP of middel van bestaan.	DAGTEKENING			AANMERKINGEN over tijdelijke afwezigheid.
			xx	JAAR					der vestiging in de Gemeente.	van het overlijden.	van het verlaten der Gemeente.	
24	Stem	Janet	Janij	1824	De Nieuwen Par.	H.	Hervormd	Handl.				
25	Stem	Willemp	Willems	April	1823	id	H.	Reformatie	gema.			
26	Stem	Antje	Cornelis	Maart	1851	id	H.	Hervormd	"			
27	Stem	Wijmer	Leentje	6 July	1852	id	O	ad.	"			
28	Stem	Willems	Leentje	1 Junij	1854	id	O	id	"			
29	Stem	Leentje	Leentje	27 April	1856	id	O	id	"			
30	Stem	Leentje	Leentje	6 Maart	1853	idem	O	idem	"			
31	Stem	Leentje	Leentje	14 Nov.	1854	id	O	id	"			
32	Stem	Leentje	Leentje	2 Aug.	1851	id	O	id	"			

- 9 Ver Nummeringsgids 1859 bron 1063:  
Hieruit namen voor zoeken in BR 1860-1880 op alfabet A-Z

246	244 129, 130 (184)	Woonhuis Cathareidrogung	1 H. W. Bierma 156 2 Klaasje Lijster Alfred Hunter
247	242 131 (184)	Woonhuis	1 H. W. Bierma 155 2 Geelge Wilkeven
248	242 132 (184)	id.	1 H. W. Bierma 155 2 Jan Hovinga
249	242 133 (184)	id.	1 H. W. Bierma 155 2 Antje Hogema



- 10 Klapper befolgingsregister 1860-1880 op alfabet:

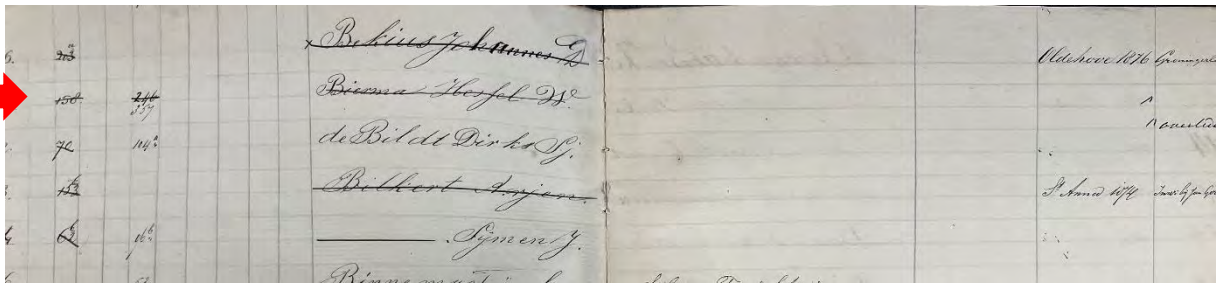

6.	202		Bekeus Johannes G.			Utrecht 1876
	150	277	Bremer Hoofel W.			1
	72	118	de Bildt Dirk G.			1
	12		Bilbert Jansen			1
	6	16	Sjmen J.			1
			Bremer			

Nummer in kolom is huisnummer



- 15 Bevolkingsregister 1880-1890 groene band:

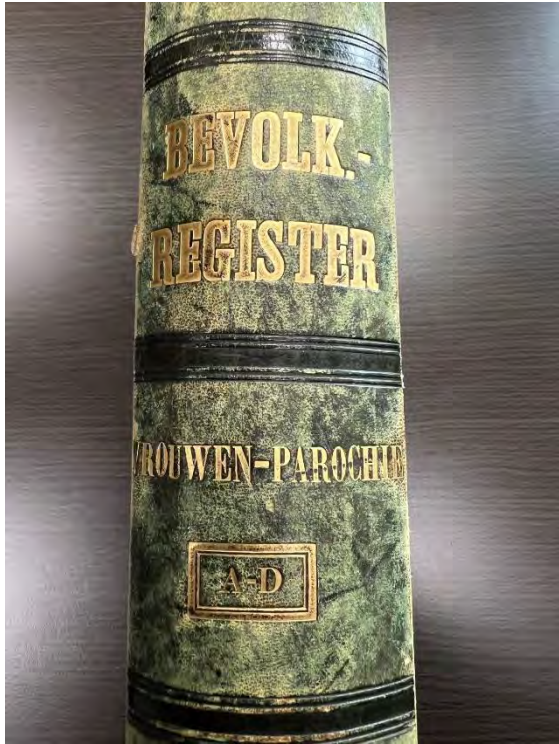

1.	2.	3.	4.	5.	6.	7.	8.	9.	10.	11.	12.	13.	14.	15.	16.	17.	18.	19.	20.
NUMMER VAN HET BLAD.	REGISTERING EN JAAR	FAMILIENAAM	VOORNAMEN	GE- SLECHT	BEZONKING VAN ELKEN PERSON OF HET HOOFD VAN HET HUISGEEN.	DACTEKENING EN JAAR	GEBOORTEPLAATS	BURGERSCHAP	STAAAT	WED. W. (WED. W. W.)	WED. W. (WED. W. W.)	WED. W. (WED. W. W.)	WED. W. (WED. W. W.)	WED. W. (WED. W. W.)	WED. W. (WED. W. W.)	WED. W. (WED. W. W.)	WED. W. (WED. W. W.)	WED. W. (WED. W. W.)	WED. W. (WED. W. W.)
1	1880	De Boer	Jan Hendrik	M.	Manne	1880	Hallen	N.	N.										
2	1881	De Boer	Jan Hendrik	M.	Manne	1881	Hallen	N.	N.										

1.	2.	3.	4.	5.	6.	7.	8.	9.	10.	11.	12.	13.	14.	15.	16.	17.	18.	19.	20.
NUMMER VAN HET BLAD.	REGISTERING EN JAAR	FAMILIENAAM	VOORNAMEN	GE- SLECHT	BEZONKING VAN ELKEN PERSON OF HET HOOFD VAN HET HUISGEEN.	DACTEKENING EN JAAR	GEBOORTEPLAATS	BURGERSCHAP	STAAAT	WED. W. (WED. W. W.)	WED. W. (WED. W. W.)	WED. W. (WED. W. W.)	WED. W. (WED. W. W.)	WED. W. (WED. W. W.)	WED. W. (WED. W. W.)	WED. W. (WED. W. W.)	WED. W. (WED. W. W.)	WED. W. (WED. W. W.)	WED. W. (WED. W. W.)
1	1880	De Boer	Jan Hendrik	M.	Manne	1880	Hallen	N.	N.										
2	1881	De Boer	Jan Hendrik	M.	Manne	1881	Hallen	N.	N.										
3	1882	De Boer	Jan Hendrik	M.	Manne	1882	Hallen	N.	N.										

- 16. Woonhuizen en gebouwen Vrouwenparochie - Fernummeringsgids 1889 bron 1066:

PLAATSELIJK NUMMER		KADASTRALE NUMMER	SOORT VAN DE WOONHUIZEN EN GEBOUWEN	AANDUIDING		VAN DE OPSTALHOUDERS, ENZ. GEBRUIKERS.	VROEGER NUMMER	AANMERKINGEN
		SECTIE		1.	2.			
376	377	C	651	1	Hofst W. Beerna	Gerrit Klunkland	247	669
				2	Abdus J. Schuurden			
377	378		652	1	Hofst W. Beerna	Peter Hendrick	247	1149
				2	Dirk A. van der Wal			
377	378		653	1	Hofst W. Beerna	Jan P. Spuithof	247	1135
				2	Coen G. Kuisen			
377	377		343	1	Jan Braakhuis	Dauid P. de Jong	248	1149
				2	Dirk			

- 17. Huisregister der gemeente het Bildt- Fernummeringsgids 1909 bron 1056:

320	376	3865	12
321	377	4377	2
	377 <sup>a</sup>	5816	20
321 <sup>a</sup>	377 <sup>b</sup>	4072	4

Onbewoonbaar verklaard

idem.

Befolkingsregister 1900-1920

- 3865=
- 372 =
- 4377=
- 5816=
- 943 =
- 4072=

- 18. Fernummeringsgids 1909 bron 1057:

A photograph of a handwritten table on grid paper. The table has two rows and several columns. The first row contains the numbers 320, ~~3865~~, ~~544~~, ~~544~~, and 4993. The second row contains the numbers 321 and 4377. A rectangular box is drawn around the top right portion of the table, encompassing the numbers 4993 and 4377.

320	<del>3865</del>	<del>544</del>	<del>544</del>	4993				
321	4377							

3865=

544=

4993=

4377=

- 19. Bevolkingsregister 1900-1920

Nog plaatje

- 20. Bouwvergunningen:

Adres	Datum	Omschrijving	Dossier
<b>DS. SCHUILINGSTRAAT 24 , 9078 WD OUDEBILDTZIJL</b>			
Bouwvergunning	17-3-1913	WONING	002277
Bouwvergunning	7-11-2006	GARAGE	002902
<b>DS. SCHUILINGSTRAAT 26 , 9078 WD OUDEBILDTZIJL</b>			
Bouwvergunning	29-7-1940	WONING	002278
Bouwvergunning	2-11-1976	WC	002278
Bouwvergunning	12-1-1999	DAKRAAM/DAKKAPELLEN	002693
<b>DS. SCHUILINGSTRAAT 28 , 9078 WD OUDEBILDTZIJL</b>			
Bouwvergunning	3-5-1915	WONING	002279
Bouwvergunning	29-8-1920	KAP VAN WONING	002902
<b>DS. SCHUILINGSTRAAT 3 , 9078 WD OUDEBILDTZIJL</b>			
Bouwvergunning	26-4-1912	WONING	002263
Bouwvergunning	3-2-1947	BRUG	002263
Bouwvergunning	28-10-1975	AFDAK	003128
Bouwvergunning	19-10-1976	DAKRAMEN	003128
Bouwvergunning	23-9-1977	AFDAK	003128
Bouwvergunning	15-4-1986	BEDRIJFSGEBOUW	002645
Sloopvergunning	28-6-2011	DAKPLATEN	S/11-4
Omgevingsvergunning	28-6-2011	VERWIJDEREN ASBESTHOUDEND MATERIAAL	002645
<b>DS. SCHUILINGSTRAAT 30 , 9078 WE OUDEBILDTZIJL</b>			
Bouwvergunning	24-11-1941	WONING	002280
Hinderwetvergunning	10-2-1947	BENZINEPOMP	82
Bouwvergunning	2-3-1965	GARAGE	002280
Bouwvergunning	8-12-1970	WC	002280
Bouwvergunning	20-5-1997	WONING	002879
<b>DS. SCHUILINGSTRAAT 32 , 9078 WE OUDEBILDTZIJL</b>			
Bouwvergunning	12-4-1938	WONING	002281
Bouwvergunning	28-9-1982	ANTENNE	002744
Bouwvergunning	14-8-1990	TORSEVEN	

-1.778.511

Oudebildtzipl, Ds.Schuilingsstraat 3

~~111-111-111~~  
2263

VNG No. 4376

Model II b-G

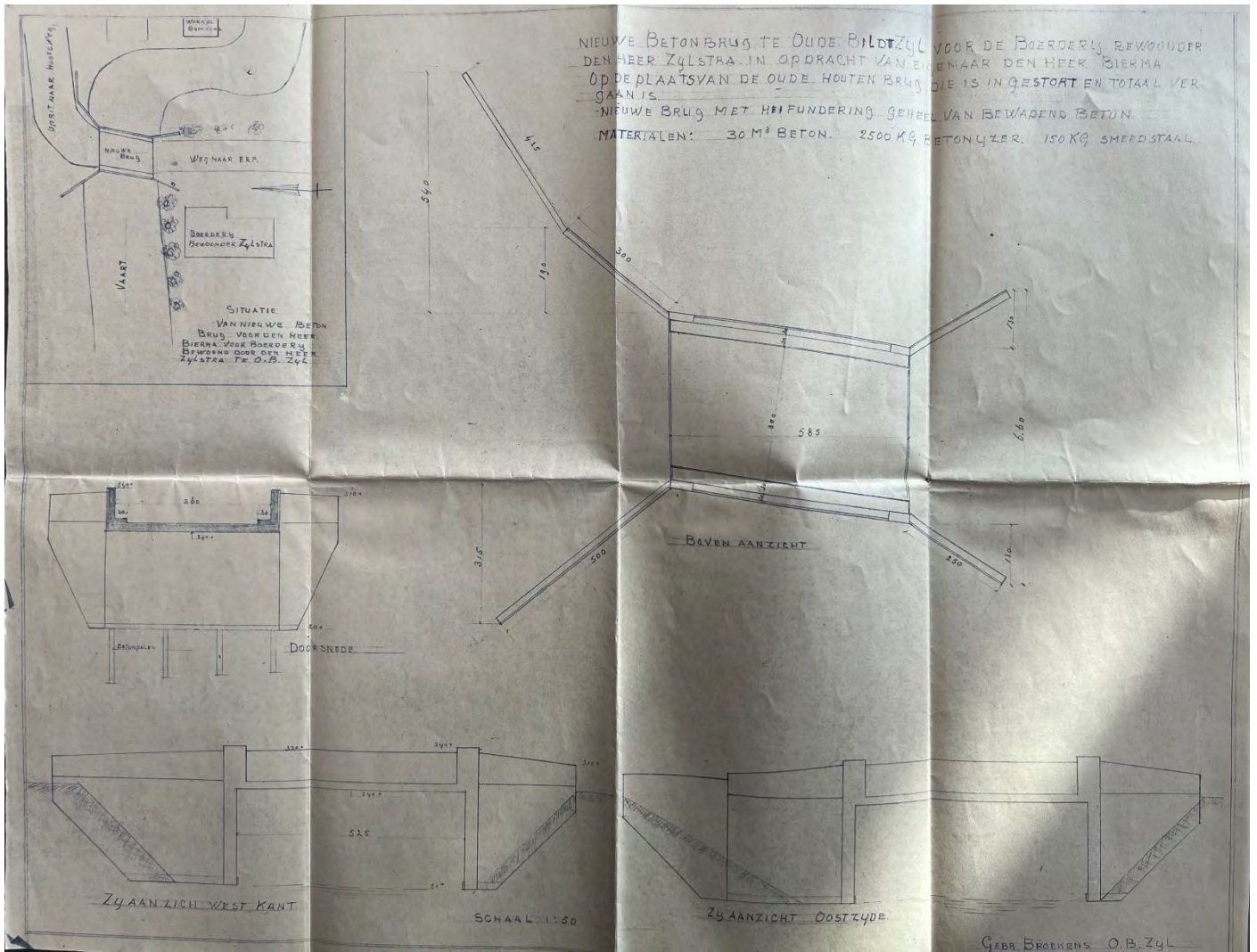



*Wuisw. 013 Nib 550*

Afschrift gezonden aan den Directeur van Gemeentewerken.

Klass.no.: -1.778.511 (-1.811.112.1)

VERGUNNING TOT HET VERNIEUWEN VAN EEN BRUG,

No. 6

St. Annaparochie, 3 Februari 1947.

BURGEMESTER EN WETHOUDERS DER GEMEENTE HET BILDT;

Gezien een verzoekschrift

H. Bierma, wonende te Midlum No. 94

ter bekoming van vergunning tot het vernieuwen van een brug,  
liggende over de O.B. Dijkster vaart te Oudebildtziyl,

toegang gevende tot het perceel kadastraal bekend gemeente Lieve  
Vrouwenparochie, sectie C no. 1414, overeenkomstig de in drievoud  
overgelegde teekening(en) en bescheiden;

Gezien mede het ter zake ingekomen advies van den Directeur van  
Gemeentewerken;

HEBBEN BESLOTEN:

Aan verzoeker de gevraagde vergunning, overeenkomstig het ingediende  
plan en met inachtneming van de bepalingen der Politieverordening  
en der Bouwverordening dezer gemeente, behoudens de rechten van  
derden, te verleen.

Vergunninghouder wordt er op gewezen:

- a. dat de aansluiting van de brug aan den weg steeds in behoorlijk  
verhard staat moet worden onderhouden ten genoegen van Burge-  
meester en Wethouders;
- b. dat deze vergunning kan worden ingetrokken o.a. wanneer binnen  
zes maanden na hare dagteekening nog niet met de werkzaamheden  
een aanvang is gemaakt.

Afschrift van dit besluit zal worden gezonden aan den Directeur  
van Gemeentewerken ter kennisneming.

N/JvN

Burgemeester en Wethouders voornoemd,

Leges f. 0,50

*D. P. de Groot*

, L-Burgemeester.

*Bevers*

, Secretaris.

N<sup>o</sup> 98.

Aan de Wel Edele Heeren

Gemeente Het Bildt.  
Ingekomen den 31  
Juli 1771. No<sup>o</sup> 830.

Burgemeester en Wethouders  
der Gemeente Het Bildt.

Mijne Heeren!

Ondergetekendent,

H. D. en J. Broekens, Kamerlicden te Oudebildt Zijl,  
verzoeken, namens hunne lastgever, den Heer J. H.  
Bierma te Leuwarden, vergunning tot:

1<sup>o</sup> het afbreken van 4 onbewoonbaar verheuurde  
woningen, staande op de Lugestraat te Oudebildt Zijl,  
ten westen der huizinge, bewoond door Hessel J. Bierma  
en erfen van den Heer J. H. Bierma te Leuwarden.

2<sup>o</sup> het bouwen eener n.g. lijts huis groot te by 6 Hebet  
van de vygekomen afbraakmaterialen op het  
terrein, gelegen ten westen der genoemde huizinge  
wan stent opgetrokken en met punnen gedekt.

Oudebildt Zijl 31. 7. 76.

A. Weth. deinde.

H. Broekens.  
J. Broekens.

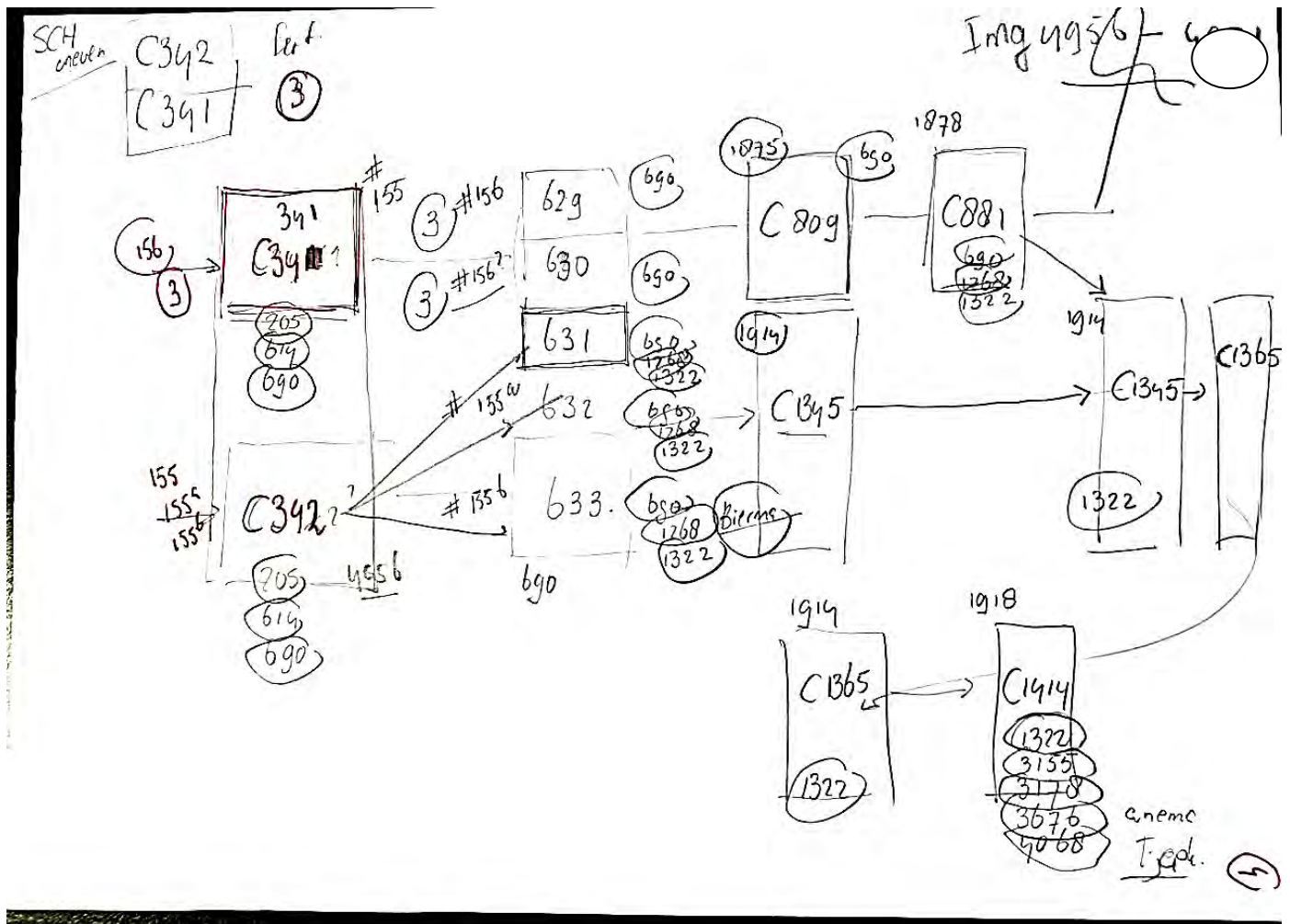

21. Húzzogrammen, met kadastrale sectie/nummer en nummers van kadastrale leggers

Tekening nog feerder útwérke

- 22. Woningkaarten:

Dorp VROUWENPAROCHIE Huisnummer 550

Straat Ds. Schuilingsstraat 3

Hoofd van gezin of samenwoning (naam, voornaam en voorletters).	Datum aangifte		Vorige woonplaats of adres. <sup>1)</sup>	Nieuwe woonplaats of adres. <sup>1)</sup>	Aanteekeningen.
	in	uit			
1 Terpstra, Aan		12Mei34		O.B.Z.535 inw.	
2 de Jong, Klaas		12Mei37		OB.Z. 338	
3 Zijlstra, Foppe		20Mei48		Z.O.Z.	
4 Anema, Folkert	20Mei48	8jan69	St Jac 226	Leeuwarden	
5 Lillien, Richard A	24aug71	30nov71	VSA	VSA	
6 Tjepkema, Johannes	20apr72		Monnikebildtd		
7					
8					
9					
10					
11					
12					
13					
14					In gebruik genomen:
15					Vervallen: <input type="checkbox"/>
16					Vorig huisnummer:
17					1930 .....
18					1910 320.....

(VUGA) <sup>1)</sup> Volstaan kan worden met één van beide rubrieken.

- 23. Woningkaarten verdwenen huizen:

Dorp VROUWENPAROCHIE Huisnummer 551

Straat

Hoofd van gezin of samenwoning (naam, voornaam en voorletters).	Datum aangifte		Vorige woonplaats of adres. <sup>1)</sup>	Nieuwe woonplaats of adres. <sup>1)</sup>	Aanteekeningen.
	in	uit			
1 Wed. Ket, J.		17Feb22		overleden	Onbewoont.verkl. RB 21jan54.
2 (geb. Zittema, Wietske)					
3 Wed. van Noord, L.		29Mrt40		overleden	
4 <del>xxx</del> Bokma, Dirk	12Mei41	18mei59	St.J.par 770	overleden	
5 Afgebroken					
6					
7					
8					
9					
10					
11					
12					
13					
14					In gebruik genomen:
15					Vervallen: <input type="checkbox"/>
16					Vorig huisnummer:
17					1930 .....
18					1910 317.....

(VUGA) <sup>1)</sup> Volstaan kan worden met één van beide rubrieken.

Voorbeeld niet van de case ds. Schuilingsstraat 3, wel de huizen tussen nu nummers 3 en 5

**Nog: Gezinskaarten 1920-1940 – volgende versie**

## Dieptestúddy per huis: (nog aanvullen)

### Ds. Schuilingstraat: Johs Tjepkema Oost - noord gyn huusnr meer

Checklist:

1. Overs kaart kad 1832
2. huusnrs
3. kadaster
4. Bevolkingsregisters
5. Gezinskaarten
6. Beweunerskaart
7. Boufergunnings
- 8.

Adres 2017: verdwenen

Huisnummers: 1811; **155** 1859 = 247a , 1876 =358c; 1889 =377a; 1909 = 1931 =

Kadaster: 1832: C342, 1887: C631, 1917:

Bijzonderheden:

Jaar	Naam van eigenaar en/of bewoner	aantekeningen
1639		
1664		
1675		
Ca 1700		
1722		
1750		
1811	List Hab.1811: Pieter Ytzens aan de Wal 25-01-1776 schipper mog. Ytzen Pieters,	
1825	Andries Klazes Smeding , Baard, 50 jaar, Smidsknegt, Stiens in 1828.	
1829-1850	Gerrit Hendriks Palstring, Linnenwever Cornelis Alberts Albertsma, gardenier Bartelt Pieters Stap, gardenier, 1833 Minne Thomas Wassenaar werkman, 1836 Cornelis Anskes Dijkstra, werkman, 1838 Jochem Pieters Kuipers, werkman, 1840 Pieter Cornelis de Franck, werkman,1841 Benjamin Cornelis Brouwer,werkman, 1842 Arjen Wijmer Slim, werkman, 1846	
BR 1840-1860	Gerrit Jans Bos/Tjitske Andries Oosterling	
1859 vern	H.W. Bierma/Geeltje Witteveen. S	
BR 1860-1880	Geeltje Witteveen	
1876 fern 1054		
1880-1900		
1889 fern 1066		
1900-1920		
	Vereniging met C341, met huisnrs 156,156a en 156b	
1909 fern 1056		
1909 1057		

**Ds Schuilingstraat: Johs Tjepkema Oast-midden**

Checklist:

1. Overs kaart kad 1832
2. huusnrs
  9. kadaster
  10. Bevolkingsregisters
  11. Gezinskaarten
  12. Beweunerskaart
  13. Boufergunnings
  - 14.

Adres 2017: verdwenen

Huisnummers: 1811; **155a** 1859 = 247b 1876 = 358b; 1889 = 377; 1909 = 1931 =

Kadaster: 1832: C342, 1887: C632, 1917:

Bijzonderheden:

Jaar	Naam van eigenaar en/of bewoner	aantekeningen
1639		
1664		
1675		
Ca 1700		
1722		
1750		
<b>1811</b>	<b>List Hab.1811:</b>	
1825	Hessel Pieters Post, Hallum 34 jr. werkman	
<b>1829-1850</b>	Arjen Arjens de Jong, werkman Frans Seerps Bosma, werkman, 1830 Minne Theunis Wassenaar, werkman, 1838 Anne Hendriks, Ottema, werkman, 1840 Bauke Alberts Keizer, werkman, 1846 Cornelis Tjepkes Tjepkema, werkman, 1847, Ulbe Boomsma, schoenmaker, 1848, Pieter jentjes Ottema, werkman, 1848 Douwe Meints Hogema wed., zonder, 1849	
<b>BR 1840-1860</b>	<b>Gerrit Jans Bos/Tjitske Andries Oosterling</b>	
1859 vern	H.W. Bierma, Jan Hovinga.	
<b>1860-1880</b>	Jan Hovinga	
<b>1876 fern</b> <b>1054</b>		
<b>1880-1900</b>	Vereniging met C341, met huisnrs 156,156a en 156b	
<b>1889 fern</b> <b>1066</b>		
<b>1900-1920</b>		
<b>1909 fern 1056</b>		
<b>1909 1057</b>		

**Ds Schuilingstraat: Johs Tjepkema Oast-súd**

Checklist:

1. Overs kaart kad 1832
  15. huusnrs
  16. kadaster
  17. **Bevolkingsregisters**
  18. Gezinskaarten
  19. Beweunerskaart
  20. Boufergunnings
  - 21.

Adres 2017: verdwenen

Huisnummers: 1811; **155b** 1859 = 247c 1876 = 358a1889 = 376a; 1909 = 1931 =

Kadaster: 1832: C342, 1887: C633, 1917:

Bijzonderheden:

Jaar	Naam van eigenaar en/of bewoner	aantekeningen
1639		
1664		
1675		
Ca 1700		
1722		
1750		
1811	List Hab.1811:	
1825	-	
1829-1850	Die fan 155a ?	
BR 1840-1860	Jan Pieters de Groot	
1859 fern	H.W. Bierma/Antje Hogema in 1849 'n Hogema in 155a - SK	
BR 1860-1880	Antje Hogema	
1876 fern 1054		
1880-1900		
1889 fern 1066		
1900-1920		
1909 fern 1056		
1909 1057		



Ds Schuilingstraat: 3, Johs Tjepkema, = case werkwijzer Dorpsonderzoek Ouwe-Syl - Sylster Syl

Checklist:

1. Overs kaart kad 1832

Adres 2017: **3**

Huisnummers: 1811; **156, 156a- nog apart (1840-1860)**1859 = 246a 1876 = 357, 1889 = 376; 1909 = 320 1931 = 550

Kadaster: 1832: C341, **C629,C630, (1861)** 1887: C881, 1917:

Bijzonderheden:

Jaar	Naam van eigenaar en/of bewoner	aantekeningen
1639		
1664		
1675		
Ca 1700		
1722		
1750		
1811	List Hab.1811: Jan Hilbrands de Groot, 14-2-1784, Gardenier.	
1825	Pieter Bartels Stap, Vrouwenparochie, 54 jaar , gardenier	
1829-1850	Pieter Bartels Stap es , Gardenier Barteld Pieters Stap, werkman, 1839 Jetse Wybers Smidt, deurhaald, werkman akk 1839 Jan Lieuws van der Reid, ??? werkman, 1843, accolade met forige 2: 1844/1848 Jacob Pieters Stap, werkman, 1845 Fermer Pieters Molenaar wed. zonder, 1846, Willem Jans Koehoorn, werkman, 1847 Sjoerd Jans Bronger, werkman, 1849	
1840-1860	Bartele Pieters Stap Tietje Sjerps Twijnstra? En kinderen Lammert Jacobs Zijlstra Albertje Pieters Stap en kinderen Dirk Sybes Schaap, * dec 1853, gardenier Naentske Corns Palstring * juni 1835 Dirk Schaap * 10 febr. 1857	P, op huisnummer
1859 fern	H.W. Bierma/Klaasje Zijlsta in potlood: Albert Th ...tra , woonhuis <b>chichoreidroogerij.</b>	P
1860-1880	H.W. Bierma en Trijntje Hartmans,.... S 23012023/Klaasje Zijlstra op 246	
1876 fern 1054	Wed. Jacob E Borger 78 1890-1891 Corn. J Post 931 ,? Doorgeh. Jan Spoelhof 1135 Gerrit W Keizer 693 1892-1893 Meile Klazes Wassenaar, 1382 1896-1897 Jan Spoelhof 1135	
1880-1900	1899: Jacob Leendert Borger + 1886 78, werkman sken 22022023 Wijtske Pieters Vlas + 1890 Leendert Borger Meile Klazes Wassenaar 1382 sken 22022023 Jan Spoelhof 1135 sken 22022023	
1889 fern 1066	B 522, Grietje A van Huizen en Harmen J Brolsma sken 22022023 Wed. Jacob L. Borger	
1900-1920		
1909 fern 1056	Sybe S Schaaf 1134 #376 Gerrit H Postma 960	
?	Aan Terpstra uit 12 mei 1934 Klaas de Jong uit 12 mei 1937 Foppe Zijlstra uit 20 mei 1948 Folkert Anema 20 mei 1948 - 8 jan 1969	

	Richard A Lillien 24 aug. 1971 – 30 nov. 1971 Johannes Tjepkema 20 april 1972	
<b>1909 1057</b>	320 3865 doorgeh., 544 544 4993	
<b>1914</b>	Vereniging met C342, met huisnr's 155,155a en 155b	
<b>Ds Schuilingstraat: 3, Johs Tjepkema, = case werkwijzer Dorpsonderzoek Ouwe-Syl - Sylster Syl</b>		
Checklist:		
1. Overs kaart kad 1832		
2. huusnr's		
<b>kadaster</b> <b>Befolkingsregisters</b> Gesinskaarten Beweunerskaart Boufergunnings		
<b>Adres 2017: 3</b>		
Huisnummers: 1811; <b>156b</b> 1859 = - 1876 = - 1889 = -; 1909 = - 1931 = -		
Kadaster: 1832: C341, <b>C629,C630, (1861)</b> 1887: C881, 1917:		
Bijzonderheden:		
<b>Jaar</b>	<b>Naam van eigenaar en/of bewoner</b>	<b>aantekeningen</b>
1639		
1664		
1675		
Ca 1700		
1722		
1750		
1811	List Hab.1811: Jan Hilbrands de Groot, 14-2-1784, Gardenier.	
1825	Pieter Bartels Stap, Vrouwenparochie, 54 jaar , gardenier	
1829- 1850	Pieter Bartels Stap es , Gardenier fout Barteld Pieters Stap, werkman, 1839 Jetse Wybers Smidt, deurhaald, werkman akk 1839 Jan Lieuws van der Reid, ??? werkman, 1843, accolade met forige 2: 1844/1848 Jacob Pieters Stap, werkman, 1845 Fermer Pieters Molenaar wed. zonder, 1846, Willem Jans Koehoorn, werkman, 1847 Sjoerd Jans Bronger, werkman, 1849	
1840- 1860	Kornelis Wijmers Slim Willemtje Willems Krap en kinderen	
1859 fern		
1860- 1880		
1876 fern 1054		
1880- 1900		
1889 fern 1066		
1900-1920		

1909 fern 1056		
1909 1057		

## Bijlage Overzicht bronnen Sylster Siel

	Soort	Jaar	nrs	Omschr.		
1	Bevolking	1811		Liste des Habitants		
2	Bevolking	1811		Burgelijke stand 1811		
3	Bevolking	1812		Overlijdensactes 1812-1855		
4	Bevolking	1825	969?	Bevolkingsregister 1825		
4	Bevolking	1825	969	Lijst der ingezetenen in de Grietenij het Bildt.		
5	Bevolking	1829-1850		Klapper bevolkingsregistratie 1829-1850		
	Bevolking	1829	973	Register van de nummers der huizen en derzelve bewoners in den dorpe Vrouwenparochie 1829		
6	Kadaster	1832		Kadastrale kaarten		
7	Kadaster	18xx - nou		Kadastrale leggers		Kadasterviewer
7a			1059	Overzicht Kadastrale leggers archief		
8	Bevolking	1840-1860	980-982	Bevolkingsregister 1840-1860	VRP	
	Bevolking	1859-1900	1061	Register van huisnummering 1859-1900	SAP	
	<b>Bevolking</b>	<b>1859-1900</b>	<b>1062</b>	<b>Register van huisnummering 1859-1900</b>	<b>SJP</b>	
9	Bevolking	1859-1900	1063	Register van huisnummering 1859-1900	VRP	
10	Bevolking	1860-1880		Klapper Bevolkingsregister		
11	Bevolking	1860-1880	997-1002	Bevolkingsregister 1860-1880	VRP	
	Bevolking	1862-1881		Dienstboden bevolkingsregister 1862-1881		
12	Kadaster	1887		Nette plans 1887		
	<b>Bevolking</b>	<b>1880-1900</b>	<b>1051-1052</b>	<b>Woningregister ivm verhuizingen</b>	<b>SAP</b>	
	<b>Bevolking</b>	<b>1880-1900</b>	<b>1053</b>	<b>Woningregister ivm verhuizingen</b>	<b>SJP</b>	
13	Bevolking	1880-1900	1054	Woningregister ivm verhuizingen	VRP	
			1055	Huisregister	VRP	
14	Bevolking	1880-1890		Klapper groene register 1880-1900		
15	Bevolking	1880-1900	1015-1020	Bevolkingsregister 1880-1900		

	Bevolking	1880-1900	1064	Register van huisnummering 1880-1900	SAP	
	Bevolking	1880-1900	1065	Register van huisnummering 1880-1900	SJP	
16	Bevolking	1880-1900	1066	Register van huisnummering 1880-1900	VRP	
17	Bevolking	1900-1910	1056	Woningregisters ivm verhuizingen,	SAP,SJP VRP	Op nummer Bevolkingsregister
18	Bevolking	1910-1920	1057	Woningregister het Bildt 1910-1920	SAP,SJP VRP	Op nummer Bevolkingsregister
19	Bevolking	1900-1920	1020-1043	Bevolkingsregister		
19a	Bevolking	1920-1940		Bevolkingsregister		2 kaarten Brou tm F met folinr bevreg
20				Bouwvergunningen		
21	Kadaster	1811-nou		Húzzogrammen Sytse Keizer		Kadasterviewerlijst 71
22		1920-?		Woningkaarten		
23		1920-?		Woningkaarten afgebroken		
	Kadaster	18xx-?		Hulpkaarten		Kadasterviewer
		1811-1964		Vernummering Douwe Zwart/Sytse Keizer per dorp		
				Dieptestudies per straat		